

DAMLACIK İZOLASYONU

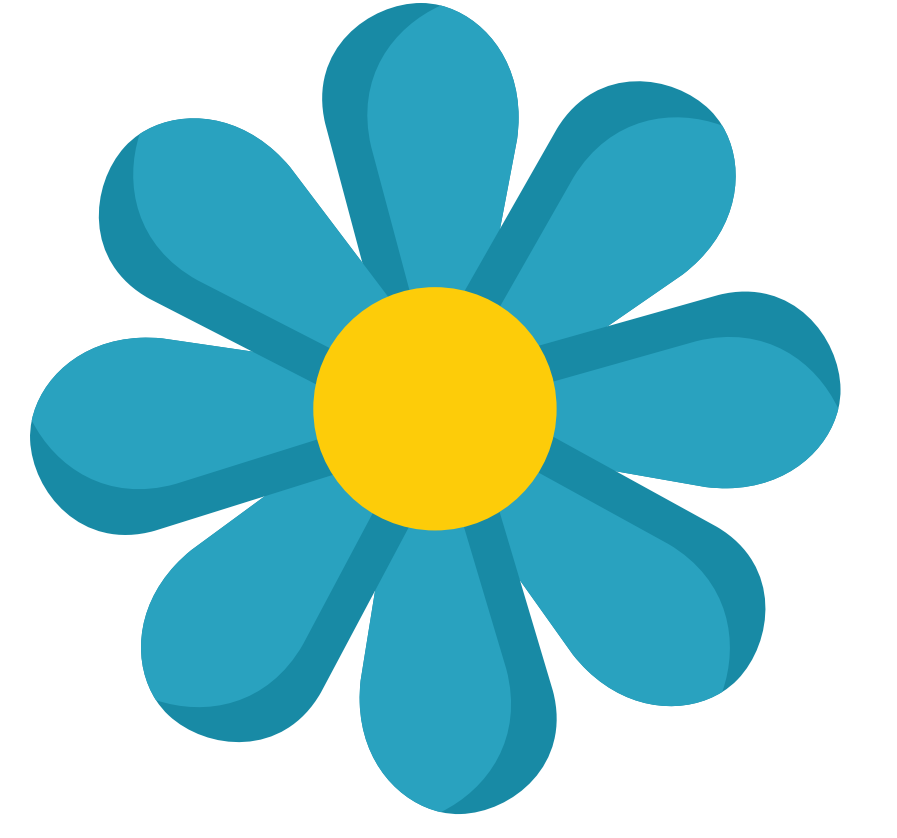

Standart önlemlere ek olarak uygula

Öksürme, hapşırma ve konuşma ile bulaşabilecek hastalıklara karşı uygulanır. Hasta tek kişilik odaya yatırılır.

**HASTANIN NAKLİ GEREKLİYSE
TIBBİ MASKE KULLANMASINI SAĞLA**



HASTAYA 1 METREDEN DAHA YAKIN ÇALIŞIRKEN



EL HİJYENİ SAĞLA
Alkol bazlı el antiseptiği ile el ovalama veya el yıkama



**TIBBİ
MASKE
KULLAN**

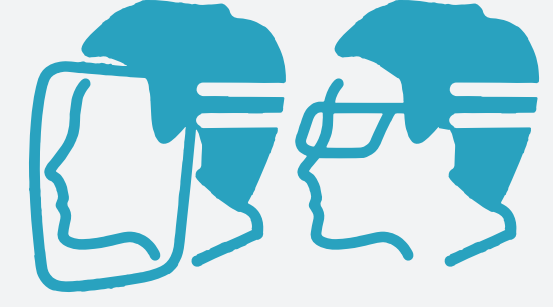

**GÖZLÜK/YÜZ
KORUYUCU
KULLAN**

HASTA ALANINDAN AYRILIRKEN



EL HİJYENİ SAĞLA
Alkol bazlı el antiseptiği ile el ovalama veya el yıkama

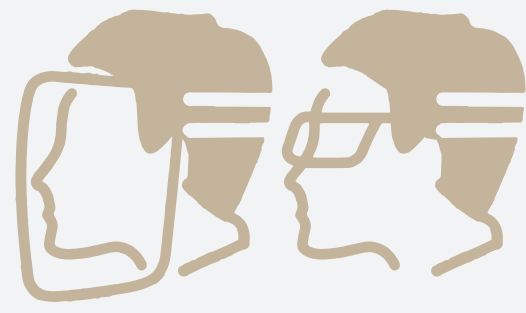

**GÖZLÜK/YÜZ
KORUYUCUYU
ÇIKAR**

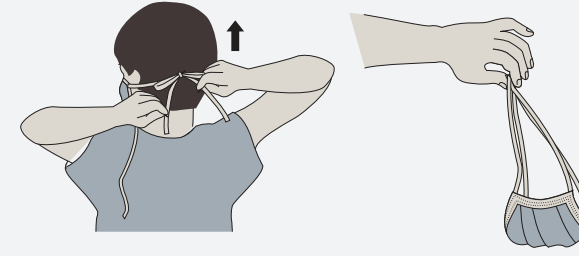

MASKEYİ ÇIKAR
Hastadan en az bir metre uzaklaştıktan sonra



EL HİJYENİ
Alkol bazlı el antiseptiği ile el ovalama veya el yıkama



**T.C. SAĞLIK
BAKANLIĞI**

saglik.gov.tr

[f](#) [v](#) [t](#) [i](#)
/SaglikBakanligi